

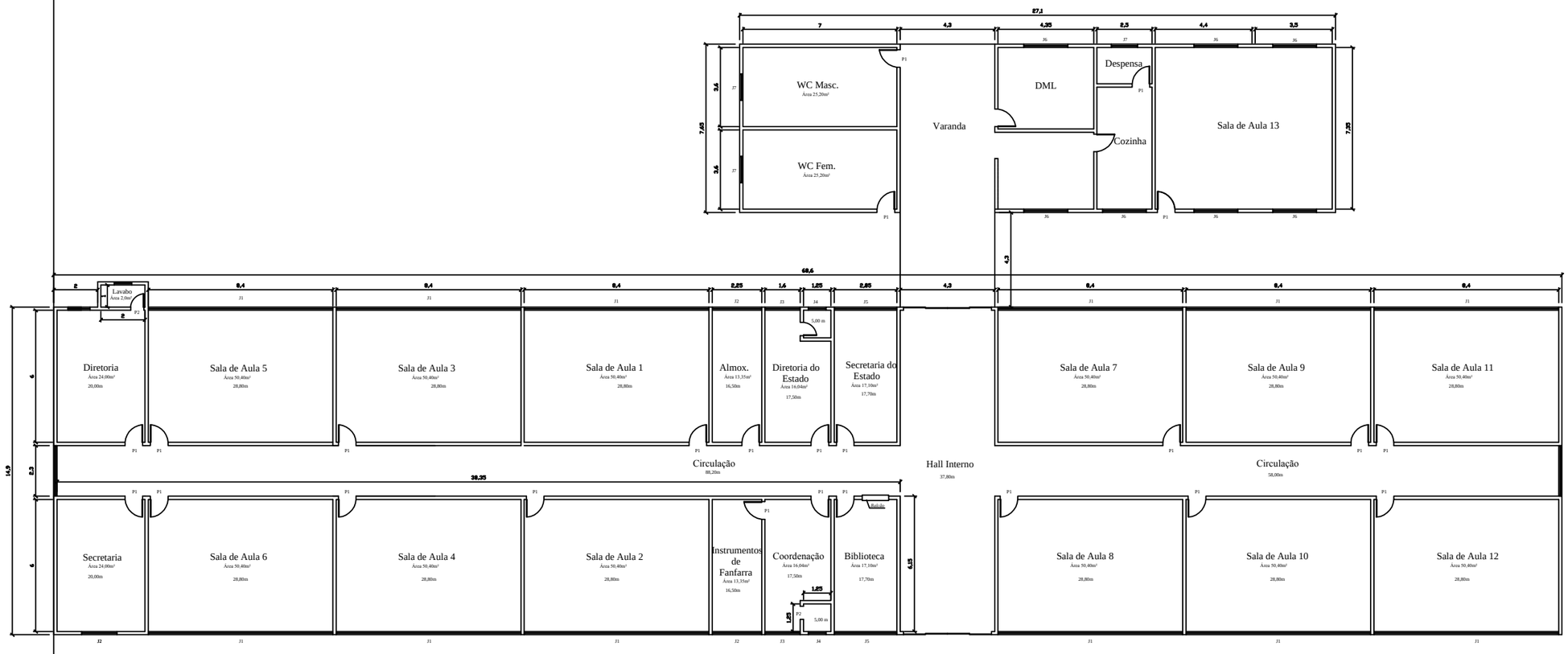

1 PLANTA BAIXA

ESC: 1/200

PREFEITURA MUNICIPAL DE VÁRZEA GRANDE
amar • cuidar • acreditar

PREFEITURA MUNICIPAL DE VÁRZEA GRANDE
Av. Castelo Branco, Espaço Municipal, 2500 - Centro Sul, Várzea Grande/MT
CEP 78125-700 - Fone/Fax: 65 3688 8000

PROJETO: PROJETO ARQUITETÔNICO DA EMEB JÚLIO CÂRREA

LOCALIZAÇÃO:

ASSUNTO: PLANTA IMPLANTAÇÃO / SITUAÇÃO

DATA:	UNIDADE:	ESCALA:	FOLHA:
31/10/2017	m²	indicada	02/02